

**Sippungsfolge 167/168 Ende des Wonnemonds!**

# Parken im APCOA-Parkhaus Dietrich-Karree

APCOA bietet 644 Stellplätze an, die in den beiden Untergeschossen des Dietrich-Karrees liegen. Die Jan-Wellem-Burg ist nur ca. 230 m entfernt, womit dieses das **nächstgelegene** Parkhaus ist. Im 1. Untergeschoss befinden sich die Sektoren F, E und D. Die Bereiche C, B und A bilden das 2. Untergeschoss.

## Parken im Sektor F

In unmittelbarer Nähe der Einfahrt Nettelbeckstraße (Abb. 1) befindet sich im ersten Untergeschoss der Parksektor F, der **keine** Verbindung zu den übrigen Parkräumen besitzt. Wegen der kurzen Wege bei Ankunft und Abfahrt empfiehlt sich seine Benutzung. (Abb. 2)



Daten von [OpenStreetMap](#) Veröffentlicht unter [ODbL](#)



Abb. 1 – Einfahrt Nettelbeckstraße



Abb. 2 – Ein+Ausfahrt Sektor F

## Parken in den übrigen Sektoren

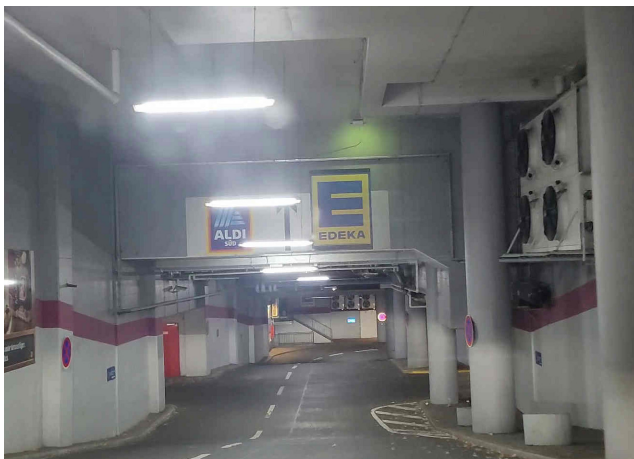
Im 2. Untergeschoss gelangt man zur Einfahrt in den Sektor E und die weiteren vier Sektoren.



Abb. 3 Einfahrt in den Sektor E



Abb. 4 – Ein-/Ausfahrten im 2. Untergeschoss

Die weitere Einfahrt und die Ausfahrt im Sektor A liegen im 2. UG (Abb. 4), wobei die Einfahrtschranke im 1. UG (Abb. 3) ist.

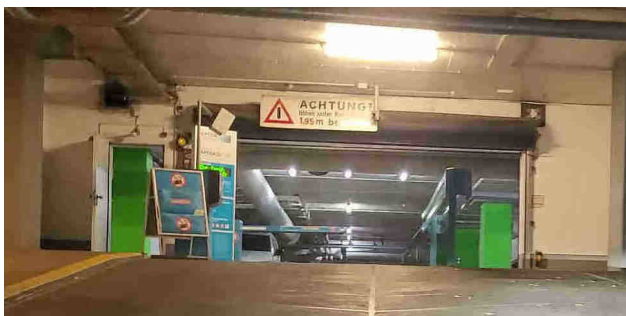
Es ist ratsam, nahe der Einfahrt zu parken, da bei geschlossenen Rolltoren ein Zugang nur dort möglich ist! Wie man der obigen Karte entnimmt, kommt man über die Sektoren D, C und B zur Ausfahrt in A. Leider sind nur wenige Hinweisschilder vorhanden.

# Feierabendtarif

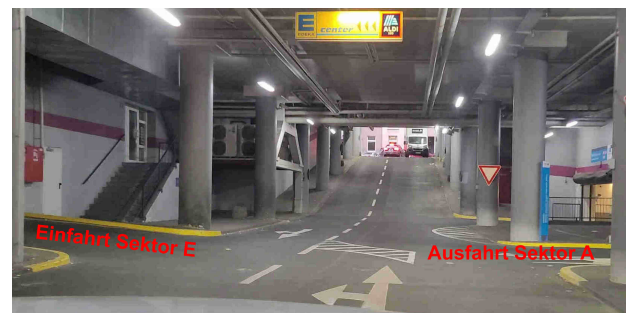

In den letzten Jahren sind die Parkgebühren in der Umgebung unserer Jan-Wellem-Burg sehr stark angestiegen, was viele Freunde von einem Eintritt in dHR Dusseldorpia abhält. Da trifft es sich sehr gut, dass der Parkhausbetreiber APCOA eine sogenannte Feierabend-Park-Flat anbietet, die ab **17:00 Uhr bis zum nächsten Morgen 08:00 Uhr** gilt. Allerdings ist dazu eine Registrierung bei dem Anbieter erforderlich, die den Vorteil der bargeldlosen Abbuchung bietet.

In diesem **Video zu APCOA FLOW** wird das Procedere beschrieben. Die Anmeldung kann über die APP im Mobiltelefon oder mittels Browser im Internet erfolgen, wozu man **KEIN** Mobiltelefon benötigt!

Im Klecks der aktuellen Winterung ist beim Dietrich-Karree noch "Parken bis 11 d.A." vermerkt, was aber **NICHT** für den Feierabend-Wochenende-Tarif gilt. Bei geschlossenen Rolltoren kann die abgebildete Telefon-Taste für mindestens 3 Sekunden betätigt werden, um einen Mitarbeiter zum Öffnen zu bringen. Dieses geschieht zuverlässig auch nach 23 Uhr!

Die folgenden Bilder zeigen die Nutzung der APP am Beispiel meiner Parkplatzreservierung zur 4060. Sippung.

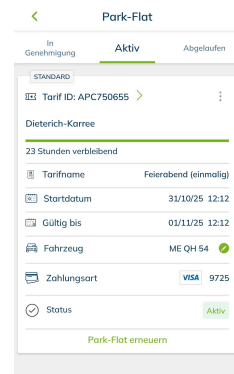
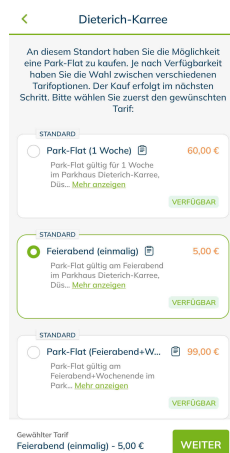
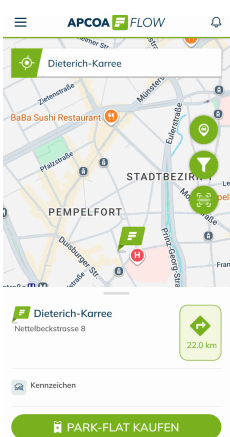

Nach erfolgreicher Buchung wird die Reservierung als Aktive Park-Flat in der APP angezeigt.

**Die Parkgebühren sind mit pauschal 5 Reichsmark endlich wieder erträglich geworden!**

**Ohne den Feierabendtarif kostet das Parken max. € 2,50/Stunde und ist immer noch günstiger als in der Umgebung!** Ihr müsst in diesem Falle die Einfahrt zum Sektor E benutzen (s. Abb. 4), weil **EIN KASSENAUTOMAT NUR** an der Ausfahrt A vorhanden ist, der **KEIN** Bargeld annimmt!

**Kasse an Ausfahrt A**



Sollten noch Unklarheiten zur Benutzung des Parkhauses bestehen, zögert nicht, Euch beim Verfasser zu melden!

Mit donnergewaltigen LuLu aus dem Niederbergischen

**Euer Quint-Harmonicus**